

GILDANDI DEILISKIPULAG MKV. 1:2000

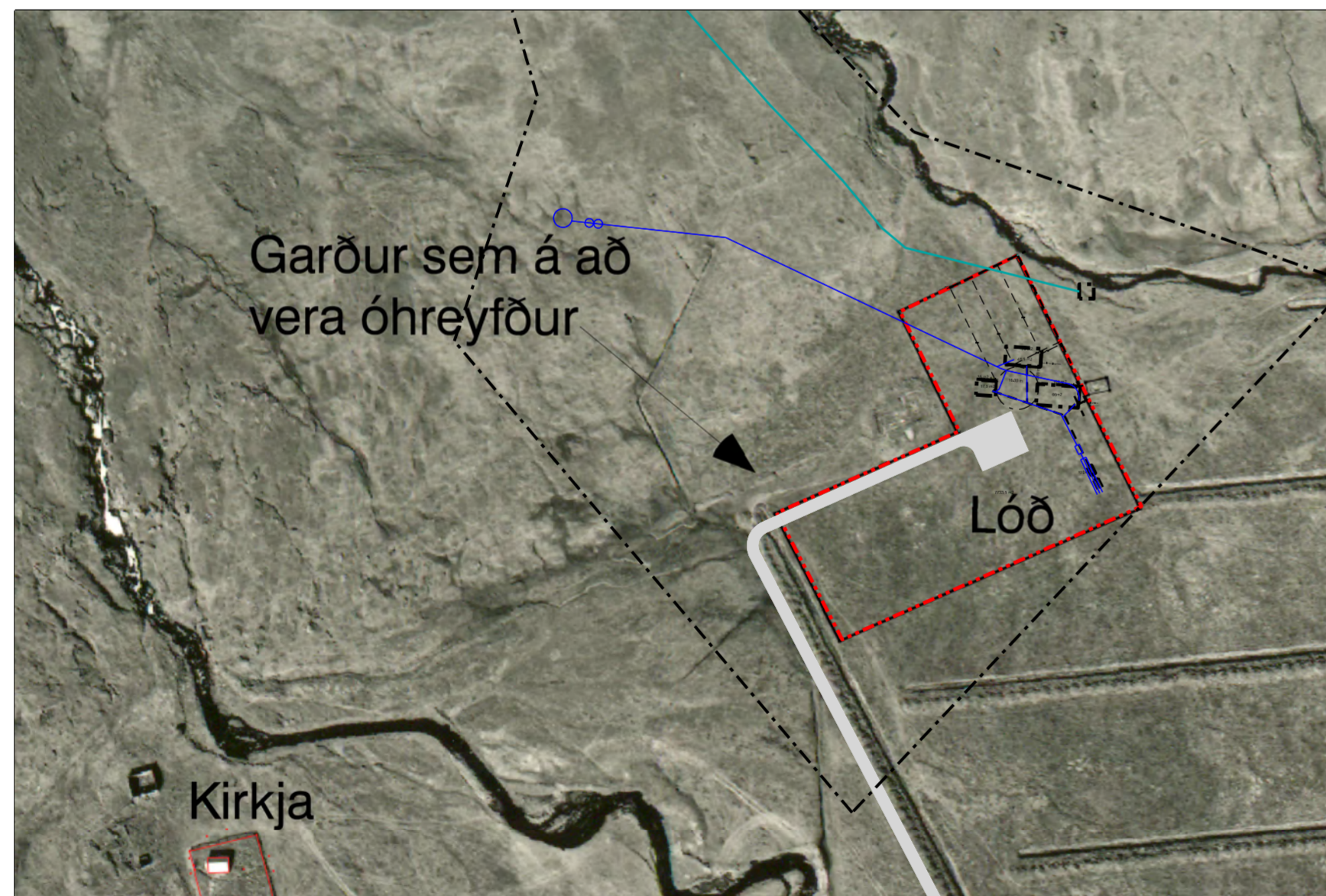

BREYTT DEILISKIPULAG MKV. 1:2000



YFIRLITSMYND MKV. 1:4000

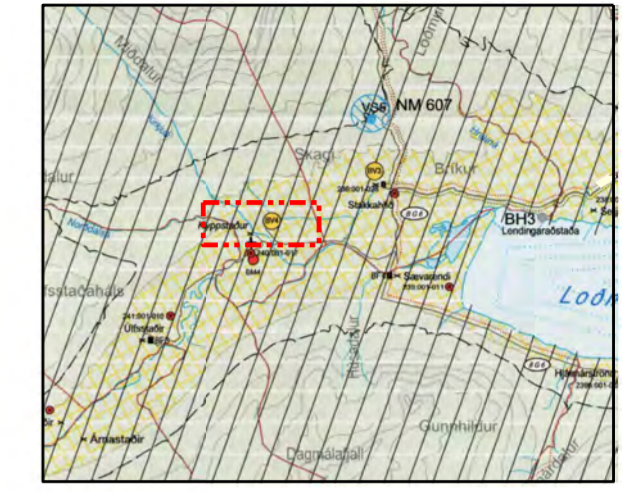

Aðalskipulag Borgarfjarðarhrepps 2004-2016

SKÝRINGAR:

- Lóðamörk
- Skipulagsmörk
- Byggingarreitur
- Virkjunarrör

Deiliskipulag þetta sem fengið hefur meðferð í samræmi við ákvæði 41. gr. skipulagslaga nr. 123/2010 var samþykkt

í _____ þann _____ 2021 og

í _____ þann _____ 2021

Tillagan var auglýst frá _____ 2021 með athugasemdafresti til _____ 2021

Auglýsing um gildistöku deiliskipulagsins var birt í B-deild Stjórnartíðinda

þann _____ 2021

Greinargerð

Gerð er breyting á deiliskipulagi ferðabjónustu í landi Klyppstaða sem samþykkt var 24.06.2009.

Breytingin gengur út á að sýndur er byggingarreitur fyrir stöðvarhús og fallpípu. Einnig er sýnt á yfirlitsmynd staðsetning jarðvegsstíflu og virkjunarrörs að stöðvarhúsi. Bætt er við afmörkun skipulagssvæðis á yfirlitsmynd og á mynd sem sýnir skálasvæðið.

Um er að ræða smávirkjun fyrir ferðabjónustusvæðið í landi Klyppstaða í Lóðmundarfirði.

Svæðið er staðsett innan svæðis á náttúruminjaskrá. Lóðmundarfjörður, Víkur, Vestdalur og Vestdalseyri. Ennfremur er svæðið innan hverfisverndarsvæðis vegna afmörkunar búsetulandslags.

Sýndur er byggingarreitur fyrir lítið stöðvarhús rétt norðan við skálasvæðið. Byggingarreitur er 25 fermetrar en innan hans er heimilt að reisa allt að fimm fermetra hús. Afí virkjunar er áætlað 4-5 kW.

Talsvert ofar í hlíðinni er fyrirhugað að koma fyrir jarðvegsstíflu, u.þ.b. 1-1,5 m á breidd með lokubúnaði úr áli. Ekkert lón mun fylgja stíflunni. Jarðvegsstíflan verður að mestu úr törfi og grjóti.

Frá stíflu að stöðvarhúsi verður komið fyrir virkjunarröri sem verður u.þ.b. 800 metra langt. Virkjunarrörið er 110 mm plastlögð og verður hún grafin niður fyrstu og síðustu 200 metrana í ca 40 cm dýpt. Löggin liggur að mestu á hallamyri og mun hverfa fljótt í gróður þar sem hún mun liggja ofanjarðar.

Umhverfisáhrif eru talin óveruleg. Um er að ræða mjög umfangslitla framkvæmd og munu ummerki lagnar hverfa mjög fljótt í gróður þar sem rétt er verið að sverfa af efsta gróðurlaginu þar sem lögnin er niðurgráfin. Stöðvarhús verður lítið og stíflumannvirki smágerð og að mestu úr jarðvegi og grjóti. Framkvæmdin sem skipulagsbreytingin innifelur hefur engin áhrif á svæði á náttúruminjaskrá eða hverfisvernd vegna lítils umfangs.



BR. DAGS. BREYTING REKJL. TEKN.



KLYPPSTAÐUR
TILLAGA AÐ BREYTINGU Á DEILISKIPULAGI

DEILISKIPULAGSUPPRÁTTUR	SKIPULAG: EES	TEKNAÐ: ÓÖG	SAÐBYKKT
	KT.		
KVARDI: 2009	KÖPVAUGUR	dags, 22.12.2021	
VERKNR.	TEKN. NR.		BR.
7400-DV2103	D-01		